上海畫報

中華郵政特准掛號立劵之報紙
每三日出一張售大洋四分

第六五二期

THE FOREMOST PICTORIAL JOURNAL EVER PUBLISHED IN SHANGHAI. PUBLISHED EVERY 3 DAYS. ESTABLISHED 1925.

▲本報價目 本埠 每月大洋四角、三個月大洋一元一角、半年二元二角、每年四元四角、外埠 連郵費每月大洋四角五分、三個月大洋一元二角五分、半年二元五角、全年大洋五元、郵票以一分為限、以上不收九五折算、館址上海望平街第七號門牌

▲廣告刊例 新聞欄中(兩欄)中縫欄內(分四格)每格每次八元、半格起碼、封面廣告(每格每次六元)計十五字高、十九字見方、半格起碼、

□前上海縣縣長李祖夔君之令妹名畫家李秋君女士□

□蘇碩人金石書畫篆刻潤例

蘇君碩人別署考槃隱者丹徒績學士也工書善篆刻得文何遺渠尤精繪敪法博古以墨筆摹寫鐘鼎彝器全形毫髮無遺花紋款識宛然逼眞旁及泉幣印鉢磚瓦泥封龜版碑碣無不能之具斯手筆黃牧父後一人而已因是求者踵接爲定潤例如左

周秦漢魏六朝各體書

堂扁六圓　齋額四圓　字徑一尺爲度尺外酌加

整張八尺八圓　六尺四圓　五尺三圓　四尺二圓

橫披照整張例　屏條照整張例減半

楹聯八言二圓　七言一圓　長聯酌加

壽屏每幅五圓　扇册每件一圓

牒書碑銘雜文題跋等均另議

金石拓本書　卽敪法博古

堂幅　三尺十圓　四尺十四圓　五尺十八圓　六尺二十四圓　八尺四十圓　丈疋六十圓

橫披照堂幅例　屏條照堂幅例減十之四

扇册每件三圓　帳眉每件十六圓

原器寫眞及點品另議

篆刻印章

石章每字半圓　牙章每字一圓　銅章每字一圓半

過大過小酌加　石質過劣不鐫

書畫另加墨費一成先惠潤筆約期取件

庚午年起照例各加半倍

吳昌碩　潘蘭史　葉葉舟　楊賓叔　樓辛壺　陳湘濤

鄭蘇戡　王希哲　丁輔之　覺道人　陳質莊　吳修闇　仝訂

收件處　鎮江城內演軍巷考槃書屋

張秋蟲先生傑作

新山海經

全書五大厚册、定價大洋五元、特價三元、向上海畫報館購取者、每部祇收大洋二元五角、外埠加掛號郵費二角一分、全書回目自第一回至第二十五回如次、

第一回　名流聚黃浦狗盜雞鳴　佳話證紅氍鸞顛鳳倒
第二回　暴虎憑河鬚眉靑驊騮　驚鴻過市髑髏血模糊
第三回　綠楊春好報館做花頭　紅稻咏殘賓筵假菊影
第四回　近水樓臺靈觀先得月　點眼金箔玉樹自臨風
第五回　魂消瓜印和淚寫新詞　妙到毫顛捧心窺祕戲
第六回　珠玉出壓捧入芙蓉帳　金錢役鬼招來玳瑁筵
第七回　夢慣無拘游魂過謝　江流不轉遺恨呑吳
第八回　飛烟補恨態逐雲舒　冷露無聲花因人熱
第九回　曲終人不見睡解千愁　花好月難圓癡拌一死
第十回　丹心籲戚電傴珠簾　赤手銜悲雷呻月殿
第十一回　意難忘蓮鉤傳好感　狂欲死藕臂寄深情
第十二回　走馬看花雲中鱗爪　吹簫引鳳洞裏烟霞
第十三回　恨前塵無奈金龍尾　摧大斂難爲毛竹槍
第十四回　杵臼論交花間瓟影　葫蘆依樣窗上人頭
第十五回　芳草天涯撩人隨意綠　櫻桃樹底避面可憐紅
第十六回　半醉微酣香圍翻紙幣　出奇制勝妙處覓金環
第十七回　尤雲殢雨感局外英雄　白璧靑蠅憐泥中柳絮
第十八回　春水一篙私調穿葉箭　殘紅滿徑笑驗守宮砂
第十九回　羅衣濕瞬解處微香　皓足翻蓮引人入勝
第二十回　風塵厭倦小姐從良　宦海浮沉新裝門臘
第二十一回　披蕭布袋舞妓搖臀　嘈鐵饅頭媛童折齒
第二十二回　蘭閨捫蝨梳口擂香腮　桂室鳴牛晶瞳遭毒手
第二十三回　白草黃雲穴中閩門　靑燐碧血寨外招魂
第二十四回　倦鳥歸林世人皆欲殺　春潮帶雨此物最相思
第二十五回　驚天動地殺妾建奇勳　棄甲曳兵危詞鮮渴睡

大光明大戲院

今日三時　五時半　九時一刻開映

雷電華公司妙趣無窮之有聲新片

大明星傑克馬霍爾得意之作

美國舞台上連演三足年的著名大喜劇

酒

美國銀幕上不厭百回看的有聲新傑作

○注○意　每逢星期日夜場工部局音樂會假座影戲暫停星期一仍然照常開映

『酒』是美國最著名的一齣舞台喜劇，曾在百老滙連演四十二禮拜，又在別的城中演了二足年，足見其價值之高，此次攝如有聲電影，更帶了千百種的笑料來，以貢獻於觀衆。

蜀產銀耳公司

本公司創設四馬路望平街中市專售四川高等銀耳暨參燕土產試與別家比較大有霄壤之分特別廉價藉酬諸君惠顧之雅意如蒙採購竭誠歡迎

本公司謹啓

電話六三八二七

□兩江女籃球隊在津有與南開大學校長張伯令博士合攝之影□(席均朱順麟贈)

自右至左 涂雲生女士 向大威女士 王蘭女士 邵錦英女士 邵曠(兩江領隊) 張伯苓先生 莊淑玉女士 席均女士 龍競雄女士 楊仁女士

□南洋華僑之宴

(俞俞)

南洋華僑、以英荷帝國之壓廹摧殘、至於被逐回國、昨(三十)於杏花樓招宴新聞記者、忽爲捕房所聞、派員抄去傳單、且禁止演說、故是日僅曾子英羅次啓諸君、就筵間略報告僑民之狀況、與此後進行之方針而已、來賓聞見之餘、羣情憤慨、無不動容、華僑此來請願、如明年改訂中荷新約、及拒絕英國經濟考察團等運動、已得政府外交當局胡漢民王正廷諸氏同情、且得各黨部之援助、不日成立促進國民外交後援會及分會、夕間復須晉京、吾僑胞擁護黨國、不後吾國內之居民、在帝國主義鐵蹄之下、或且更視吾人爲廹切、爲情殷、其艱苦卓絕之精神、宜爲吾人所共諒、吾民衆其必能速起而共圖之也、

□觀劇併記

(芬君)

□大舞台名花大會串

□陳宅堂會之第三夕

星期六(廿九)大舞台名花會串、其姊妹行有往捧場者、黝愚與偕、遂挽雲濱俱行、小林黛玉老四之養女阿媛、演罵殿方上、頗夠程味、初次登台、具斯成績、良非易易、次爲陸麗娟老七之坐宮、張少泉四郎、殊平平、七台風唱做、皆犯生澀之病、而捧者極衆、繼之爲陸麗娟老九(即新五虎將之賈寶玉)之貴妃醉酒、韓金奎高力士、玉搬相甚美、視前此客串遠勝、惜未御宮裝、而身材纖嬌、小如香扇墜、作掌上舞之飛燕可、作沉香亭畔之玉環却不類耳、描摹醉態及軟腰啣杯幾段、極見功夫、可見淵源有自、(玉爲馮素蓮女任)後次爲小林弟老七之宇宙鋒、代金殿一場、七以歌名著北里、是日操琴者爲一劣手、而歌來仍極婉妙、金殿之唱做、即老伶工亦不過爾爾、捧者遂亦愈興高彩烈、未出場前、特張金字綢額於幕下、既而花紙綵屑、如落英繽紛、彩聲不絕、原有高雪樵戲、至是即閉幕、戲目小林弟外、小林阿媛署林盼珠、麗七曰高慕蘭、玉曰張玉貞、(按貞爲珍誤、)皆眞名也、就戲論、林七與玉最佳、媛次之、麗七少差、小時了了、大未必佳、殆其考語也、場中名妓甚衆、可謂在妓女勢力範圍之下、小林老四沈笑笑老三麗麗素黛玉老七母女紅娟老五高美雲老十花襲人老九(二人已嫁、)瑤卿老二翠翹老七與舞星杜愛梅皆在、餘不悉記矣、

陳雪軒母壽第三夕、吾儕赴一友胡君婚筵、亦有堂會、爲六五社票房、徐美雲女士及友人吳江楓君亦加入串演、皆未及觀、仍與射虎班斧綿巒諸友趨車至陳宅、至時爲顧傳玠與西樓舊主之遊園驚夢、蒨主聞爲女性、故唱既佳、扮相尤麗、臨時添一王得天君之威鎮草橋、其後爲譚富英之定軍山、極認眞、故自不惡、蕭長華諸如香之入侯府、亦突梯可喜、雪豔琴金少山法門寺、韓金奎飾小太監、彩聲甚多、惟去趙廉者爲青留良、爲美中不足耳、壓軸爲傳玠朱傳茗呂布小宴、傳玠雉尾生視巾生爲尤雍容華貴、前一夕傳玠與梅畹華合演、今演壓軸、聲譽之美可想矣、大軸闗芳王鳳卿之寶蓮燈、畹嗓音之亮、並世無匹、其享一代盛名、宜哉、若夫做表之工、更不待言、觀衆幾於一舉手一擊節、一啓喉一呼采、鳳卿之唱、雖不必合滬人口味、而甚賣力、即不能謂非好配搭、是夕演劇似無昨宵之秩序、而甚整齊可觀、人亦較衆、且又天雨、而先行者絕少、何敬之(應欽)邵力子朱深甫(熙)諸人至戲終始去、留春老七翠翹老七瑤卿老二等、皆雜坐台前正中、雪雪老大亦在、愚歸寓已四時、竟日觀劇、略不覺爋、殊自笑其眼之饒也、

□前上海縣長李祖夔君之令妹秋君女士發起募捐上海美術館基金廿萬元並自捐五萬以爲倡此爲女士最近作品

□天上人間(二二二)

(張恨水)

第六回 闔譴羨乘龍絲蘿有托 年華傷爲木博奕猶賢

周秀峯早已明瞭了、又向着桂貞點了一點頭道、請在我們這邊坐一下好嗎、桂貞也覺得突然的走進來了、突然又閃了出去、也未免不像話、因此只得硬繃着臉蛋子、在棹子犄角邊一張椅子上坐下、臉却偏過來、和陳氏姊妹、說了幾句不相干的話、於是站起整了一整衣襟、笑道、我過去了、那邊屋子裏還等着我呢、玉子握了她的手、一直送到門外、笑着輕輕的道、你可別瞎說、明天、我到你家裏來、慢慢的談談、桂貞也不說什麼、將玉子的手、緊緊的揑着、搖了一搖、微微向她一笑、接上又將眼睛夾了一夾、玉子紅了臉、微微瞪了桂貞一眼、桂貞笑道、瞧你的、明兒見罷、說着、他一掀門簾、自進房去了、玉子復進房來、周秀峯低聲笑道、她說你什麼了、玉子擺了擺頭、又向隔壁一努嘴、周秀峯禁不住嘻嘻的笑了、還是竹子一點心事沒有、看到棹上擺了許多洋點心、開懷大吃而特吃、周秀峯和玉子始終不說什麼、只是彼此對望着、莫逆於心的微笑、過了一會、只聽到馮桂貞在屋外面遙遙的嚷道、我們走了、明兒見罷、玉子聽到、連忙趕出去時、她已經下了樓了、玉子回屋來、向竹子皺眉道、都是你好吃、你瞧、碰到了熟人了、竹子手上拿着乳油蛋糕、很忽忙的咬了一口、一頓忙着連吃帶說道、吃東西又不是見不得人的事、碰到熟人要什麼緊、吃東西還要作賊似的瞞着人嗎、要不、咱們回去請媽評評這個理、

□狙擊日本濱口首相之罪犯佐鄉屋留雄及其長崎縣之生家□

(K)

□名女伶吳繼蘭□(梅生攝)

上海商業儲蓄銀行

總行寧波路九號

虹口分行 行址北四川路蓬路角 電話六八〇五〇

經營一切銀行業務

靜安寺路分行 行址同孚路角 電話六八〇五〇

創辦信用小借款

□張副司令伉儷出行赴往訪蔣主席伉儷時留影□

□蔣主席景林堂聽道記 （大健）

蔣主席勞苦功高、舉國欽仰、此次討平閻馮後、即提議而召集四中全會、解決黨國大事、四中全會閉幕後、復與張副司令、詳爲討論黃河北部軍政善後事宜、宣勞國事、未暇一刻休沐、茲者張副司令已將北返、蔣主席即偕夫人於二十九日夜車來滬、三十日晨抵站、吾人方於報端見之、不圖記者即於是日十時半遇之於崑山路景林堂、記者非基督徒、適因友人邀約、遂相偕至景林堂做禮拜、方及門次、見兩汽車自西疾駛而來、及門戛然而止、細視之、車中人赫然主席夫婦也、主席先下車、然後扶夫人下車、侍衛三五立車旁、主席衣黑色斗篷、呢帽邊沿垂至眉際、態度安閒、精神充溢、蔣夫人着皮領大衣、領際插花一朵、面色紅潤、步履勁捷、蔣主席緊隨之、入門由左手拾級登樓、幷指揮侍從立門次、入禮堂坐於末排、未幾、孔部長祥熙亦至、凡牧師宣布唱某一首聖詩、或讀某一節聖經、均由夫人查好授之、由此可知、蔣主席伉儷之恩愛逾恆、即蔣主席此次皈依上帝、自亦夫人感化之力也、是日牧師所講、蔣主席端坐靜聽、禱告時、閉目垂首、熱心聖道、足爲一般基督門徒表率、願上帝聖靈、常護保我主席政躬康健、亞們、

□倫敦畫報推崇張副司令 （鎮潮）

□謂爲中國之眞正領袖

英國新聞紙、對中國向作帝國主義者之謬論、記內亂不厭其詳、政治上之人物、更少所許可、不意張副司令竟獨得其推崇也、

倫敦新聞畫報、爲世界鉅報之一、風行全球、注重國際間之政治新聞、世界各國重要政治新聞之攝影、蒐羅完備、絕罕遺漏、該報十一月八日之一期、刊有國慶日張副司令在瀋閱兵、及就副司令職之攝影十餘幅、附注甚詳、篇末編者跋以語曰、『謂張學良爲中國已尋得之眞正領袖、有能力足以致中國於光榮富強之境者、非過譽之也、』語出甚誠、殊非易易、英明之張副司令、舉世知之矣、

□怕地 （丹翁）

怕地不怕天。於華鄰則然。

無傷日與月。易變海將田。

一敗塗雖免。五體投可憐。

鼇魚動翻眼。貴島浴神仙。

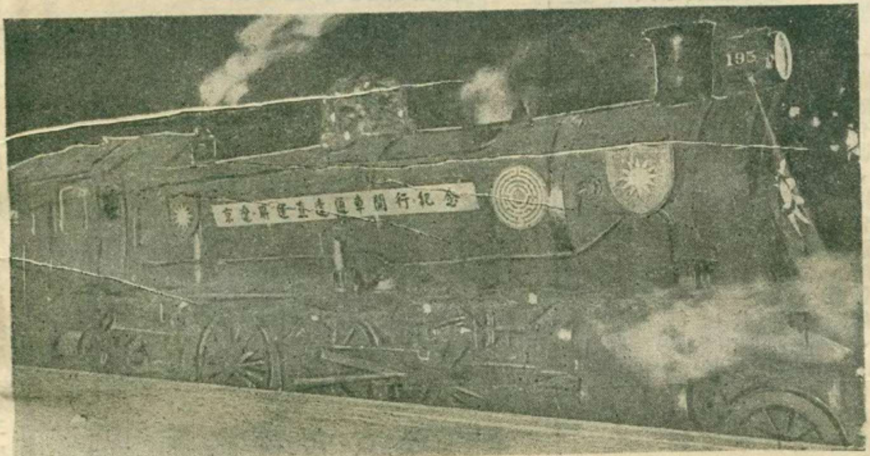

□南京遼寧直達通車首次開行紀念此爲由遼南下之車□

（東北新聞影片社津社攝）

□國曆結賬問題之兩全解決法 （摩靈）

□國曆結賬廢曆收賬

□錢業中人煞費苦心

國曆結賬問題、在政府方面、已有箭在弦上之勢、而商家因種種關係、一再要求通融辦理、迄未獲見諒、今歲月如流、轉瞬又告年終、然則此問題究將如何解決、固一般人所急欲明瞭者、昨據錢業中人云、資本短小之商家、因定貨交貨之時期、均訂在廢曆年底、苟欲提前結賬、匪但事實上不能、即金錢上亦無從籌措、且有因距廢曆年底尙有兩月、可以再作交易者、今因提前結賬、勢不得不停止營業、凡此種種、均爲事實上之困難、然中華民國之國民、對於政府訓令、焉有不遵守之理、故銀錢兩業、現已籌得一兩全之法、其法爲何、即國曆年底結賬、廢曆年底收賬是也、蓋結賬之困難、在銀錢之收支、今既以收賬歸諸廢曆、自無問題發生、至於結賬、則遲早均有此事、與其延後、毋寧提前、銀錢業此舉、誠大費苦心矣、

□民新配音唱歌新片『野草閒花』、昨日試映、攝影劇情表演均極佳、國產片中之異軍、（鎮）

□首次京遼通車過津時梅蘭芳夫婦等搭車南下圖中箭頭所示爲福芝芳女士梅蘭芳君天津商報總理葉庸方君

（東北新聞影片社津社攝）

■無敵牌唱片發音膠

本品出世未久、已得無上信譽、因其效用確實、絕非誇誕、不論何種牌號唱片、但除破碎劃損者外、任令滿面白花、走不動唱不出、以及沙沙作響、嗚嗚而停者、一經刷抹、立刻精神煥發、高唱入雲、最顯著的奇效、如梅蘭芳的俊襲人、程豔秋的文姬歸漢及碧玉簪、尙小雲的千金全德之嫁娶、言菊明的迴龍閣、臥雲居士的徐母罵曹、經過多次開唱之後、中門有兩句唱不起來的缺點、用過發音膠以後、他就腔圓調穩、把絕好的韻味兒顯了出來、不由得點頭擊節、歎爲聞未所聞、你如不信、請試試瞧、上海先施公司永安公司中華書局亨得利鐘表行餘昌鐘表行金聲得勝心聲快樂天樂天聲新聲三星百靈中國等各大唱片公司均有售、每瓶定價六角、每打六元、批發每羅六十元、別無扣佣、發行者家庭工業社及各支分社經售處、

維他命

鷄汁．牛肉汁．

其性溫而不熱清而不寒
不論時令．不拘性別
不限年歲．皆可常服
能使衰弱者轉為強盛
能使多病者日臻健康
能助長兒童之發育
能增進胃腸之消化
此實最完全之大補品
小瓶售洋一元五角
新出大瓶一種較小瓶多裝四倍半僅售大洋五元

中西大藥房 發行
上海四馬路

全國各大藥房均有出售

鮮花大王
大華鮮花公司

本公司精紮新式結婚花球花籃及銀色花圈無不鮮豔悅目經久耐擺價目從廉

營業部 靜安寺路一六一六 電話三六六九〇號

種植場 虹橋路朱家巷

■保護唱機片常識

唱機用之過久、則機內每易發出一種軋軋之聲及轉動遲滯快慢不勻大小發條爆斷輪齒損壞等弊、（犯此毛病者以單發條爲多數）茲有本埠海寧路渭安坊安全行新發明之羊牌機片兩用油一種用以滴入機中、即能轉動自如、輪齒與發條、可保永無斷壞之虞、又唱片久唱則片上易現白紋、或時作沙沙之聲、或唱頭在片上拖轉不動、甚至原音全失、宜用羊牌機片兩用油揩抹、即能纖微無塵、恢復原音、一如新片、定價低廉、每瓶祇售大洋六角、本埠永安、麗華、及新聲、心聲、快樂、福記、中國、三星、上海、天星、天樂、百靈、樂聲、等唱機公司、以及祥興、上海、中國精藝等琴行俱有出售、凡直接向該行函購者、寄費均免、

純淨補力多

美味滋補壯補全身 改良體質促進治療

含幾怪補力多

補肺療咳順氣化痰 癆傷衰弱均有特效

補力多總發行九福有限公司

各埠中法藥房中西藥房及各大藥房均有售

種德園
婦科聖葯
烏雞白鳳丸

上海河南路中

全國唯一通信照相機關

東北新聞影片社

供給東北新聞照片
承攝印各種電影片
出租東北時事影片

瀋陽十一緯路一四〇號
無線電報掛一七五八號

圓聽 扁聽 五洲爽身粉

粉質細膩 消暑解熱

暑氣逼人揮汗如雨痱子斑疹紛堆磊落婦女小孩患者良多痛養難忍然此乃皮膚病苟能每日用本廠衛生藥皂沐浴洗身殺蟲御汗祛濕消毒浴後撲以五洲爽身粉渾身舒暢然後再飲二杯五洲新鮮果子露痱子斑疹日漸穩退各界士女其鑒之

中華衛生皂 克利沙浮藥水 五洲果子露
銅盒衛生藥皂 硼酸洗浴皂 五洲花露水

上海五洲大藥房發行

孩兒面

常搽此霜皮膚潔白如同孩兒之面

最新出最安全之 潤面劑

大瓶七角半 小瓶四角 樣瓶兩角

上海羅威公司發行 中西藥房經理

全國分行及各藥房均有出售

福州唯一之三日刊

華報

■宗旨 以生動文字、描寫社會眞象、以眞美圖畫、提倡文化藝術、宣示人生眞趣、交換文藝智識、

■內容 短篇小說、詩詞筆記金石書畫、攝影諷畫、歌劇影評、趣聞花訊、材料豐富、印刷精良、

■價目 全年二元四角、半年一元四角、全月二角五分、外埠郵費在內、

■出版 定十一月九號省慶日創刊

社址福州南台大廟前

本報係上海文華美術圖書印刷公司承印